



La gestion des rendez-vous des patients pour les praticiens, personnels médicaux et para-médicaux de l'établissement

## Présentation générale

Emed / Agenda Multi Ressources est un outil à la prise en main rapide qui permet de planifier simplement tout type de rendez-vous en tenant compte des disponibilités de chaque ressource. Il permet également de gérer les ressources (humaines, matérielles) ou groupes de ressources (Vue multi-kinés par exemple pour un Responsable de Plateau Technique ou une secrétaire, gérant, médecin).

Une solution centrée sur le patient et les professionnels de santé de l'établissement :

- + Optimisation du temps et des ressources
- + Plateforme partagée autour du patient
- + Ergonomie intuitive et assistance à la planification

Une efficacité optimale des ressources et une productivité accrue

- + Adaptabilité à tous les types d'activités : consultation praticien, rendez-vous multi-intervenants, planification plateaux techniques et bien entendu agenda patient
- + Gestion des disponibilités et prise en compte simultanée des différentes ressources humaines et matérielles

Plateforme partagée autour du patient

- + Le patient est l'élément central de chaque rendez-vous
- + Prise de rendez-vous directe à partir de l'agenda du patient avec accès aux ressources et planification.

Une fois le rendez-vous est pris, nous aurons :

- + Le visuel côté patient
- + Le visuel côté utilisateur EMED (le kiné, le médecin, etc.)
- + Le visuel côté Responsable (Resp. Plateau, secrétaire, cadre de soins, etc.)

- + Intégration et navigation directe : agenda / dossier patient et dossier patient/agenda Assistance à la planification et ergonomie optimisée

### **Assistant de planification intégrant les contraintes des ressources**

- + Accès intuitif aux différents agendas
- + Personnalisation de l’affichage
- + Présentation des rendez-vous sous forme de planning
- + Vision consolidée d’agendas multi-ressources

## **Fonctionnalités**

### **Agenda des consultations médecin et planning :**

- + Saisie des rendez-vous
- + Assistant de planification en fonction du type de consultation (exemple : proposition automatique de rendez-vous au plus tôt)
- + Contrôle et détection des conflits, gestion des contraintes (vacations, congés, etc.)
- + Saisie directe par clic sur l’heure souhaitée
- + Durée automatique selon type de rendez-vous
- + Glisser/déplacer et copier/coller du rendez-vous
- + Gestion du workflow rendez-vous (pointage à l’arrivée du patient, etc.)
- + Gestion des rendez-vous périodiques.

### **Agenda des plateaux techniques paramédicaux et rééducation :**

- + Gestion de planning d’une équipe de thérapeutes
- + Assistant de planification en fonction du type de rendez-vous
- + Affectation des différentes ressources humaines et matérielles (salle, appareillage, etc.)
- + Gestion de la périodicité des rendez-vous
- + Vues possibles : par intervenant, multi-intervenants, par type de rendez-vous, par ressource matérielle, etc.
- + Agenda en relation avec la gestion des prescriptions pour un patient donné.

### **Agenda transversal du patient :**

- + Vue globale et consolidée du patient : consultations, soins, plateaux, kiné, etc.
- + Saisie directe de tout type de rendez-vous lié à :
  - L’activité médicale ou paramédicale au sein de l’établissement I
  - L’activité extérieure à l’établissement : consultations à l’extérieur, permissions de sortie, visites, etc.
- + Impression de l’agenda hebdomadaire patient

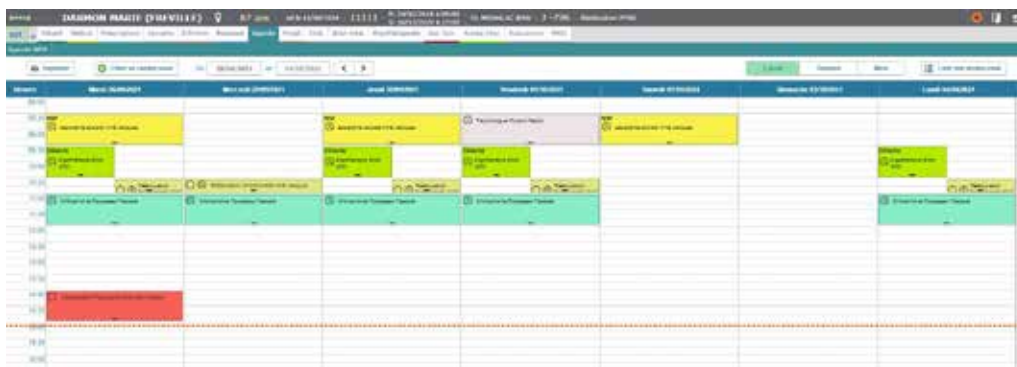

## Indicateurs statistiques

Grâce à Emed / Analytics, vous disposez d'un ensemble d'indicateurs pertinents tels que : durée moyenne des rendez-vous, temps d'attente, occupation des ressources, etc.

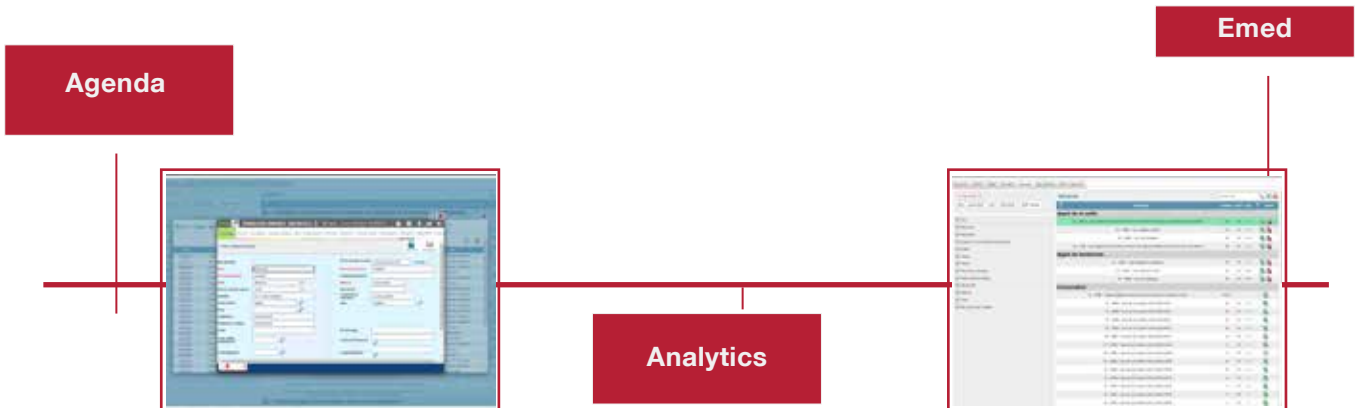

## Avantages

- + Optimisation de la planification des ressources humaines et matérielles
- + Parfaite intégration à Emed pour une navigation optimisée
- + Amélioration de la qualité de prise en charge du patient

The screenshot shows a patient appointment schedule for 'KINE JACQUES KINE JACQUES'. The schedule is organized into columns representing different days of the week (Monday to Friday) and rows representing time slots. Each appointment slot contains details such as the patient's name, the type of service, and the duration. The schedule is color-coded, with yellow for certain services and blue for others.

Pour plus de détails,  
n'hésitez pas à visiter  
notre site web



Scannez ce QR code pour  
regarder le webinar

